

CAIXA DE CORRIDA EM ESTRUTURA METÁLICA

ESPECIFICAÇÃO:
ESTRUTURA EM PERFIL METÁLICO, FABRICADO EM AÇO CARBONO GALVANIZADO COM PINTURA ELETROSTÁTICA NA COR BRANCO GELI;
1 FACE PANORÂMICA E 3 FACES COM FECHAMENTO EM CHAPA METÁLICA;
FACE PANORÂMICA EM VIDRO COM ESPESURA ADEQUADA PARA ATENDER A NORMA
Referências: DAIKEN; IESAB e MONTELE

Observação:
As dimensões indicadas na seção da caixa de corrida poderão sofrer alterações conforme o projeto executivo do fabricante.

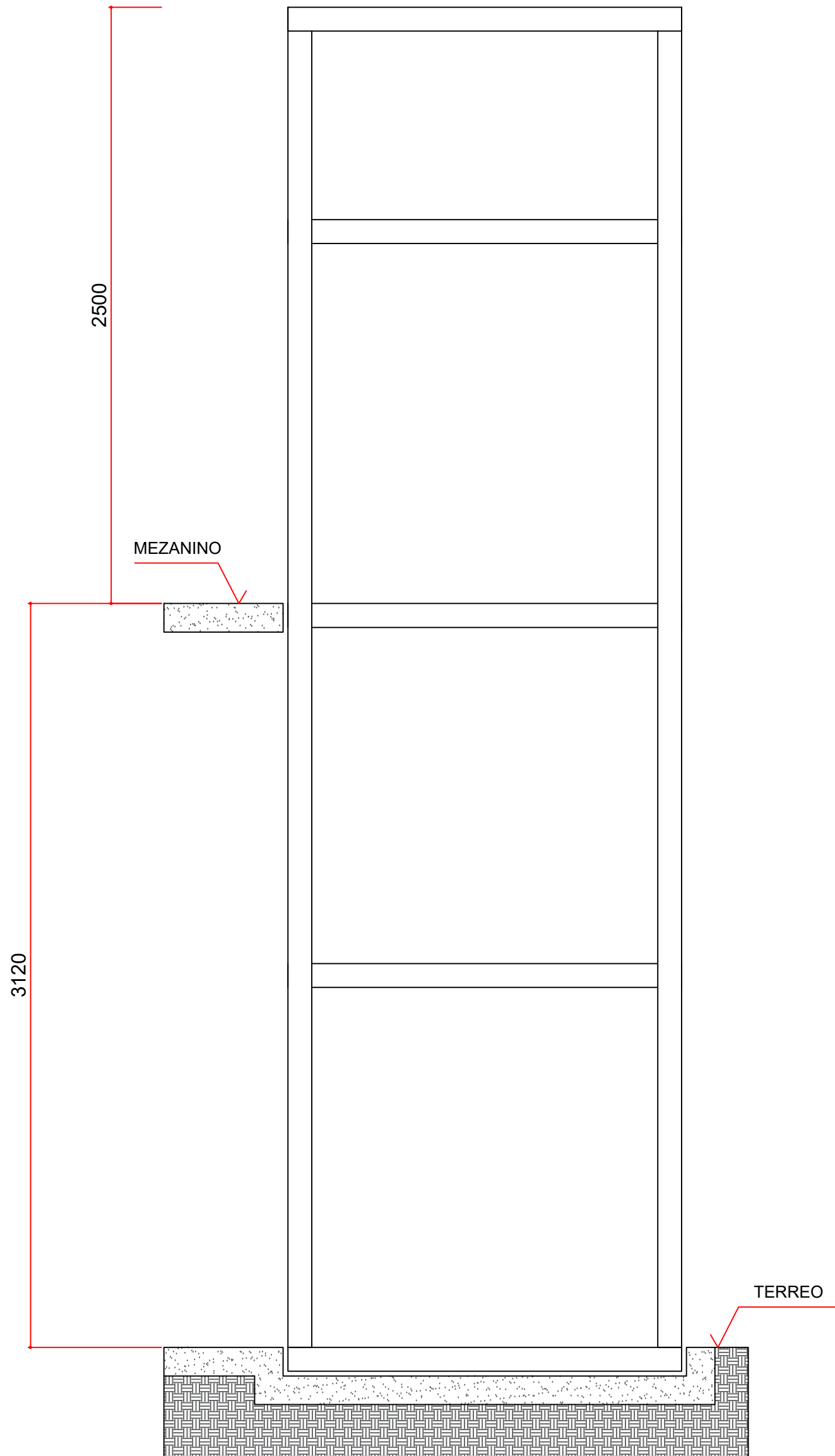

CORTE AA

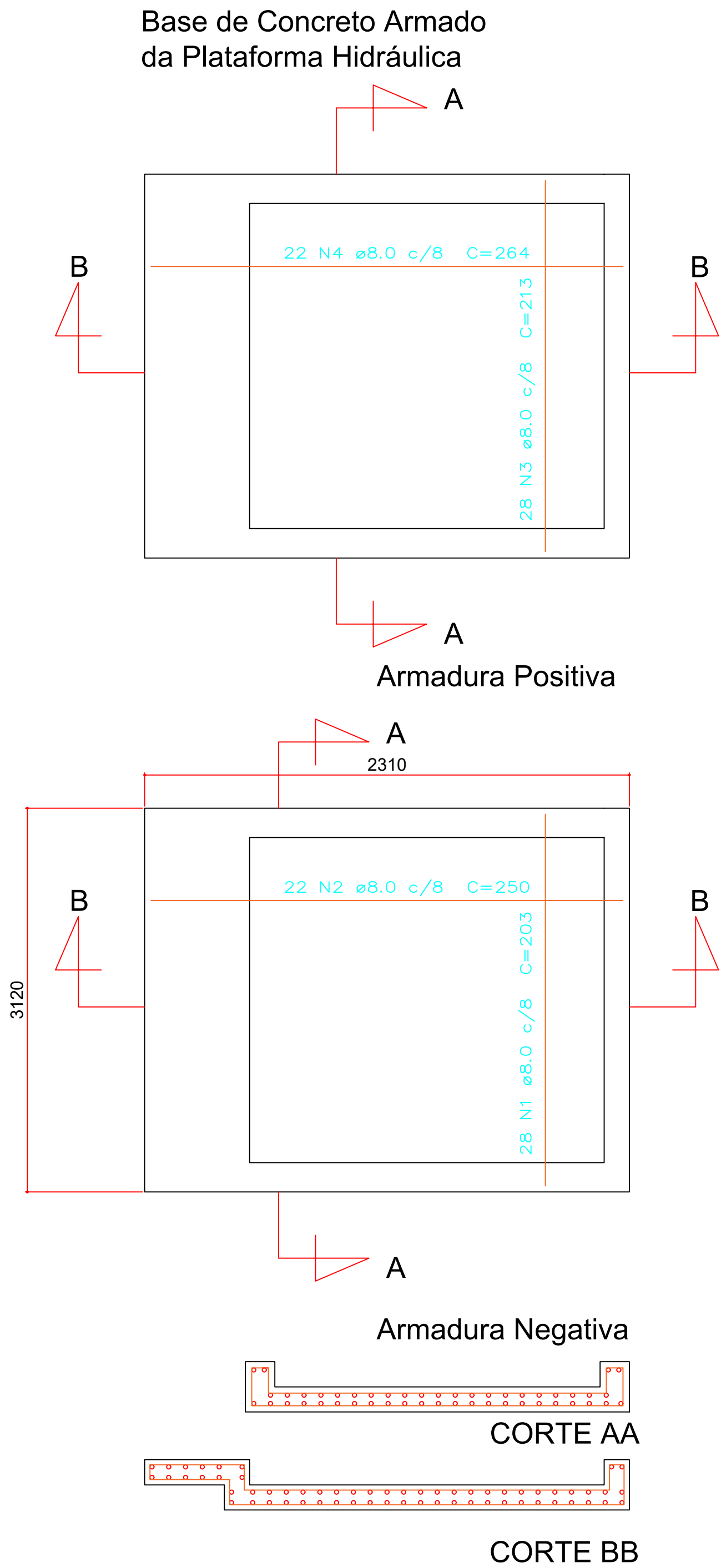

Relação do aço

ELEMENTO	AÇO	N	DIAM (mm)	QUANT (Barras)	UNIT (cm)	C.TOTAL (cm)
Negativo	CA50	1	8,0	28	203	5684
Negativo	CA50	2	8,0	22	250	5500
Positivo	CA50	3	8,0	28	213	5964
Positivo	CA50	4	8,0	22	264	5808
Total						22956
Total de aço (kg)						99,74

Volume de Concreto= 0,32m³

IMPLANTAÇÃO DE ACESSIBILIDADE NA SEDE DA ALF/FOZ
Projeto Básico

Título da Prancha Plataforma Hidráulica p/ DMA e PRECON – Planta, Corte, Elevação

Disciplina	Mecânica	DATA	8-mar-22
Autor	Eng. Eduardo Fernando da Silva	ESCALA	INDICADA
Resp. Técnico	CREA MG 82729/D – Visto PR 170331	DESENHO	Eduardo F.
Arquivo	LayOut plataformas 01fev22.dwg		



SUPERINTENDÊNCIA REGIONAL DA RECEITA FEDERAL DO BRASIL | 9ª REGIÃO FISCAL | DIPOL | SAENG
41 3320.8371 | rua Marechal Deodoro | 555 | 10º andar | Centro | Curitiba | Paraná

01.01



Ministério da Economia

PÁGINA DE AUTENTICAÇÃO

O Ministério da Economia garante a integridade e a autenticidade deste documento nos termos do Art. 10, § 1º, da Medida Provisória nº 2.200-2, de 24 de agosto de 2001 e da Lei nº 12.682, de 09 de julho de 2012.

A página de autenticação não faz parte dos documentos do processo, possuindo assim uma numeração independente.

Documento juntado ao processo em 21/10/2022 09:59:55 por IVAN OLIVETE DO AMARAL, servidor habilitado e reconhecido via certificado digital, a partir da obtenção do documento no processo 10980.729276/2022-54.

Histórico de ações sobre o documento:

Documento autenticado digitalmente no processo 10980.723179/2022-58 em 18/03/2022 12:57:24 por JOSE WALDINEY DOS SANTOS

Esta cópia / impressão foi realizada por SIGRID HAGER STRAMBI em 22/03/2023.

Instrução para localizar e conferir eletronicamente este documento na Internet:

1) Acesse o endereço:

<https://cav.receita.fazenda.gov.br/eCAC/publico/login.aspx>

2) Entre no menu "Legislação e Processo".

3) Selecione a opção "e-AssinaRFB - Validar e Assinar Documentos Digitais".

4) Digite o código abaixo:

EP22.0323.08551.32KF

5) O sistema apresentará a cópia do documento eletrônico armazenado nos servidores da Receita Federal do Brasil.

**Código hash do documento, recebido pelo sistema e-Processo, obtido através do algoritmo sha2:
2D72920D5E994F91280D9906FE2B31510B441858BAB119CA450FF8776C21D21F**